



「4月の自分」を思い描いて

令和初めての初春、すがすがしい表情の子どもたちを前に、冬休み明け8日（水）の全校集会で、今後三ヶ月の過ごし方について下記のような話をしました。



いよいよ4月には、全員、一つ上の学年に進みます。

その前に、あなたが今、やっておきたいこと・挑戦したいことは何ですか。

一つ上の学年に進む前に、今、自分に必要なことをきちんと見つめて、それに向かって取り組みましょう。目標を決めたら、達成を目指して努力し続け、一回り成長して進級してほしいです。挑戦には、失敗があります。最初からうまくいくことはありません。できるまで、あきらめず、挑戦し続けることが大切です。

以上のような内容です。さっそく、目標に向かって挑む姿が見られます。一人一人が有言実行している瞬間を見つけて、励ましていきたいと思っています。（下の写真は1月中にとらえた瞬間） ※「」＝めあて



「挑む」
書道に挑戦（卒業式に掲示）



「もっと外で遊ぶ！」
6年生と1年生が長縄遊び



「真剣な授業態度」
集中して勉強！



「鉄棒に挑戦」
新しい技への挑戦



「頑張ってる勉強」
6年生になる前に！



「字をていねいに書こう！」
文字も形も一生懸命。

「防災意識」体験学習から

1月15日、避難訓練を実施しました。4回目となる今回は、石橋消防署のご協力を得て、煙道体験、消火体験（高学年）を行いました。消火器を取り扱うのは難しく感じますが、消防士さんから手順を教わってやってみた高学年生は、慌てずしっかり消火することができました。また、煙道体験では、

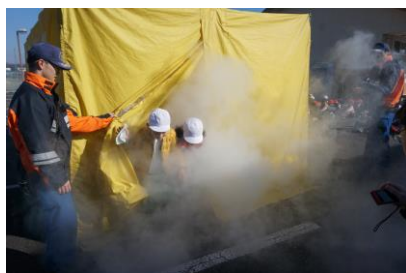

全児童が煙（無害）の中を手探りで歩きました。やっと外に出られた時には、「何も見えなくて怖かった」と話す児童が多くいました。今回は体験ですので無害な煙ですが、実際の火災では、有害な煙を吸ってしまったり亡くなる事例が多いそうです。火災時はハンカチなどで口を覆い、下の方を歩くようにと指導いただきました。ご家庭でも、お子さんの体験談を聞いて話し合ってみてください。さらに「防災」への意識が高まります。



学校経営報告会・学校評価説明会



学校評価アンケートへのご協力ありがとうございました。保護者の皆様には、裏面にて結果をお知らせいたします。どうぞ、ご一読ください。

学校では、2月12日（水）の授業参観の折に、本年度の学校経営の実施状況につきまして、成果と課題点をまとめて、保護者の皆様にご説明いたします。また、過日ご協力いただいた「放課後の過ごし方」のアンケート結果の方も、説明会にてお話をさせていただきます。この日はPTA役員会も予定しております。お忙しい中とは存じますが、どうぞご参加ください。

地域の方々におかれましても、ご都合がよろしければ、下記の時間にお越しください。お待ちいたしております。（事前にお電話くださると幸いです。）

<日程> 2月12日(水) 特別日課

授業参観 13:15~14:00 各教室または特別教室

学級懇談会 14:20~14:50 各教室

報告・説明会 14:55~15:05 ランチルーム

PTA役員会 15:05~(報告・説明会が終了次第) ランチルーム

細谷小TEL 0285-52-1133

学校評価へのご意見

- ・写真掲載・販売への取り扱い同意書が必要。
- ・家庭学習（宿題）の内容を個別にしてほしい。

※温かいご意見もいただきました。ありがとうございます。ここでは、改善が必要なご意見のみ、概要を載せさせていただきました。

今年度から全校校外学習や宿泊学習等の写真については、業者を通しての販売体制をとらせていただきました。ご指摘のとおり、インターネット上の写真公表に関わる肖像権・著作権問題については十分留意しなければならない現況です。そこで来年度は、年度当初に留意事項について同意をいただいた上で対応していくようにします。また、家庭学習についてですが、各学年の発達段階に応じて指導しております。個人差にも考慮し、学年によっては個々の子どもに対応した学習内容を自主学習として取り組ませる場合もあります。学年が上がるに従って内容に違いがでてきますが、基礎基本となる学習については、今後も、丁寧に指導していきたいと思っております。貴重なご意見、ありがとうございました。



2月行事予定



日	月	火	水	木	金	土
1 2	3	4 ALT	5 学校保健委員会 □座振替	6 委員会活動	7	8 カンピくんカップ
9	10 野ばら幼稚園 小学校見学	11 建国記念の日	12 特日課5時間 授業参観 学級懇談会 学校評価説明会 PTA役員会	13 ALT クラブ活動	14 スクールカウンセラー来校日	15
16	17 □座振替	18 ALT 読み聞かせ 蔵書点検~21日	19 一日入学 新登校班編制 学校運営協議会	20 SET	21	22
23 天皇 誕生日	24 振替休日	25 ALT	26 6年生を送る会	27 ALT PTA新役員会	28	29 PTA親子 奉仕活動